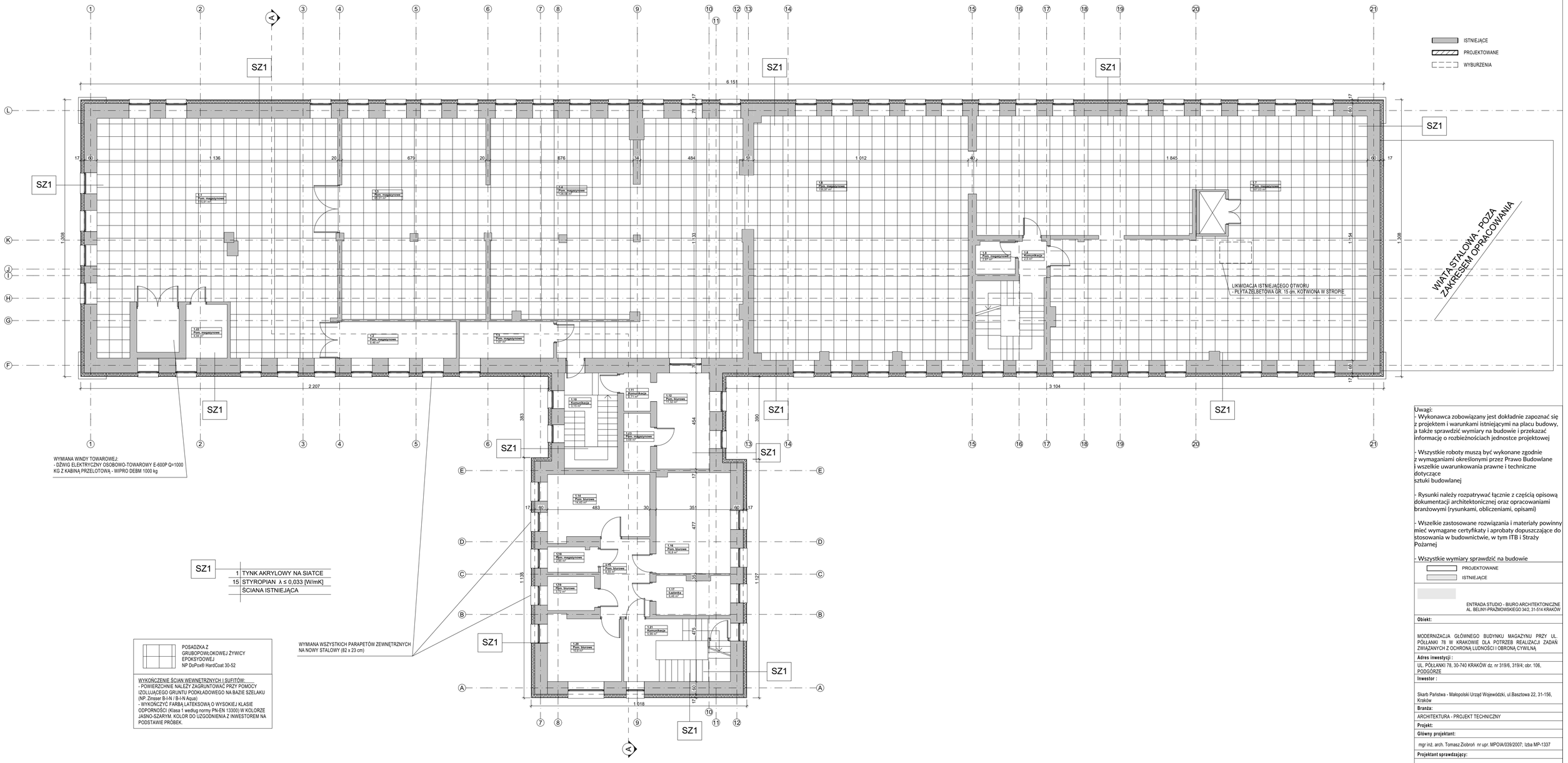

Uwagi:
- Wykonawca zobowiązany jest dokładnie zapoznać się z projektem i warunkami istniejącymi na placu budowy, a także sprawdzić wymiary na budowie i przekazać informację o rozbieżnościach jednostce projektowej

- Wszystkie roboty muszą być wykonane zgodnie z wymaganiami określonymi przez Prawo Budowlane i wszelkie uwarunkowania prawne i techniczne dotyczące
sztuki budowlanej

- Rysunki należy rozpatrywać łącznie z częścią opisową dokumentacji architektonicznej oraz opracowaniami branżowymi (rysunkami, obliczeniami, opisami)

- Wszelkie zastosowane rozwiązania i materiały powinny mieć wymagane certyfikaty i aprobaty dopuszczające do stosowania w budownictwie, w tym ITB i Straży Pożarnej

- Wszystkie wymiary sprawdzić na budowie

PROJEKTOWANE
ISTNIEJĄCE

ENTRADA STUDIO - BIURO ARCHITEKTONICZNE
AL. BELNY-PRAŹMOWSKIEGO 34/2, 31-514 KRAKÓW

Obiekt:

MODERNIZACJA GŁÓWNEGO BUDYNKU MAGAZYNU PRZY UL. PÓŁŁANKI 78 W KRAKOWIE DLA POTRZEB REALIZACJI ZADAŃ ZWIĄZANYCH Z OCHRONĄ LUDNOŚCI I OBRONĄ CYWILNĄ

Adres inwestycji :

UL. PÓŁŁANKI 78, 30-740 KRAKÓW dz. nr 319/6, 319/4; obr. 106, PODGÓRZE

Inwestor :

Skarb Państwa - Małopolski Urząd Wojewódzki, ul.Basztowa 22, 31-156, Kraków

Branża:

ARCHITEKTURA - PROJEKT TECHNICZNY

Projekt:

Główny projektant:

mgr inż. arch. Tomasz Ziobroń nr upr. MPOIA/039/2007; Izba MP-1337

Projektant sprawdzający:

dr inż. arch. Łukasz Stożek; Upr.: MPOIA 309/2000; Izba: MP-0563

Zespół projektowy:

mgr inż. arch. Marta Halama-Stożek

Temat:

RZUT PIĘTRA

Data:	Skala:	Numer rysunku:
22.05.2026	1:100	A.02.2